

# Reguleringsplan, Kommuneplan, svært gode beiter og beitebruk, Skaraåsen

## Beiteområder

Områder pr 2013 der det er tettast med beitedyr



## Kommuneplan/Kommunedelplan PBL 2008

- Boligbebyggelse - nåværende
- Fritidsbebyggelse - nåværende
- Fritidsbebyggelse - fremtidig
- Tjenesteyting - nåværende
- Fritids- og turistformål - fremtidig
- Råstoffutvinning - nåværende
- Råstoffutvinning - fremtidig
- Næringsbebyggelse - nåværende
- Næringsbebyggelse - fremtidig
- Andre typer bebyggelse - nåværende
- Kombinert bebyggelse og anleggsformål - fremtidig
- LNFR-areal ,Spredt boligbebyggelse - nåværende

LNFR-areal ,Spredt boligbebyggelse - fremtidig

LNFR-areal ,Spredt fritidsbebyggelse - nåværende

LNFR-areal ,Spredt fritidsbebyggelse - fremtidig

Friluftsområde - nåværende

## Reguleringsplan/Bebyggelsesplan PBL 1985

- Område for boliger med tilhørende anlegg
- Frittliggende småhusbebyggelse
- Konsentrert småhusbebyggelse
- Område for forretning
- Område for anlegg og drift av kommunalteknisk virksomhet
- Område for steinbrudd og masseuttak
- Annet spesialområde
- Bolig/Forretning/Kontor
- Forretning/Kontor
- Vegserviceanlegg(Beverting/Bensinstasjon)
- Annet kombinert formål

## Saltesteinar, samlekve og sperregjerder

saltesteinar pr 2013, plassering bør reviderast kvart 3. år



## Beitetråkk\_Stigar

Beitetråkk\_Stigar

## Bygg og anlegg

Samferdselsbygg

10.06.2014

Målestokk: 1:50000



- Skravert område er der det pr 2013 er tettast med beitedyr.
- Alt utmarksareal, også utanfor skravert område er potensielt beite.
- Det er berre området Golsfjellet vest for fv 51 (Valdresvegen), som er vegetasjonskartlagt.

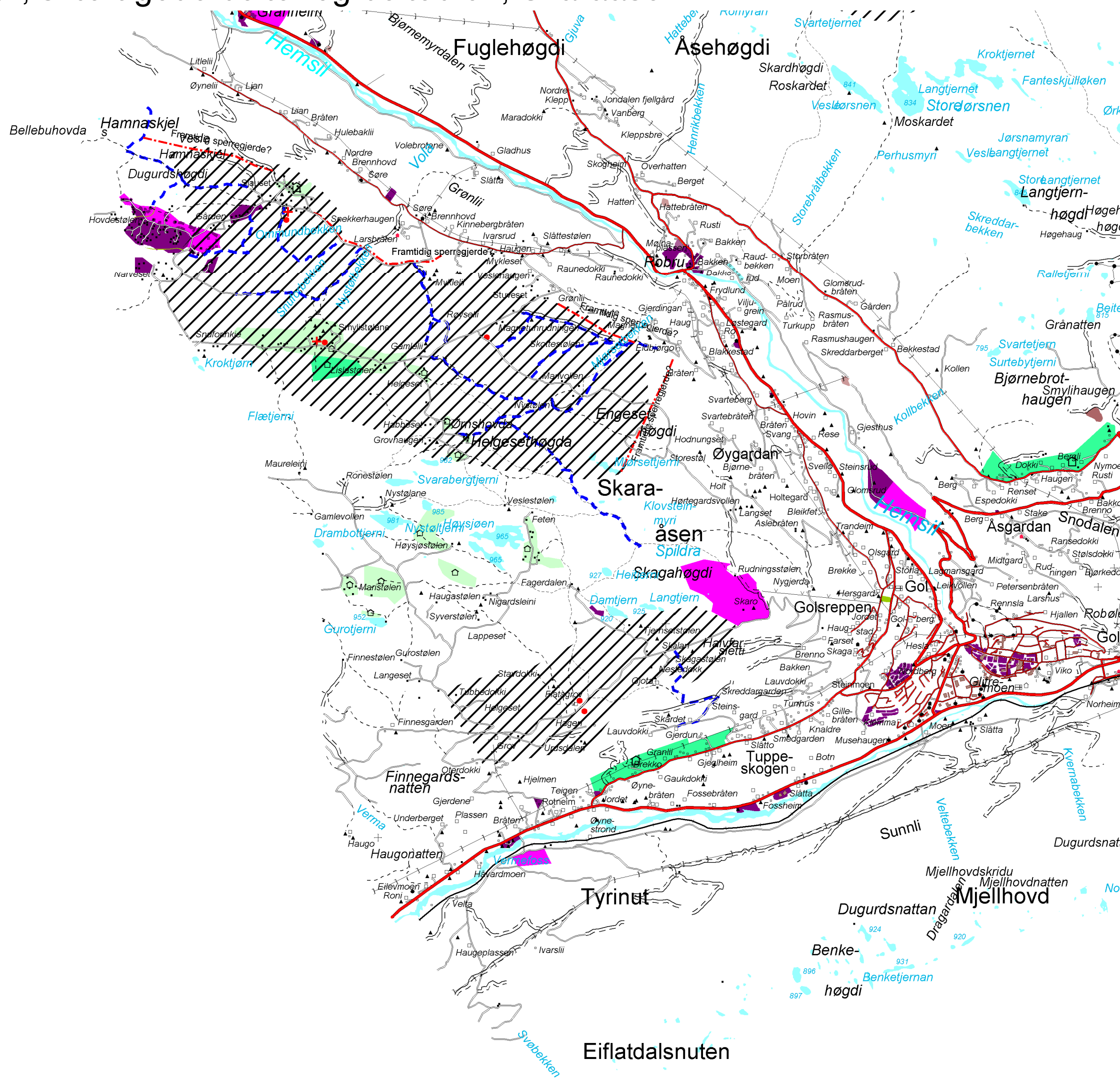

Eiflatdalsnuten